

SentrySuite™ Technische gegevensblad

Softwareplatform
voor intelligente
ademhalingsdiagnostiek



SentrySuite™-softwareversie 3.30 en hoger.

OS	Windows 11 Pro/Enterprise (standaard) Windows 10 Pro/Enterprise 64-bit
Dataplatform	Microsoft SQL Server 2019 IoT Standard Voor server-/backendsystemen die door de klant worden geleverd: Microsoft SQL Server 2022 Standard/Enterprise Microsoft SQL Server 2019 Standard/Enterprise Microsoft SQL Server 2016 Standard/Enterprise
Talen	Engels, Engels (VS), Duits, Nederlands, Frans, Italiaans, Spaans, Portugees, Deens, Zweeds, Noors, Fins, Pools, Tsjechisch, Russisch, Koreaans
.NET-framework	4.8

Instrument- en werkstationvereisten

Computer	
Fabrikant	Dell™
Processor	Minimum Intel® Core™ i5 van de 10e generatie of hoger, 4 cores Aanbevolen Intel® Core™ i5 van de 12e generatie of hoger, 4 cores, UHD 770 grafische kaart of beter
RAM	Minimaal 8 GB, aanbevolen 16 GB
Harde schijf	Minimaal 240 GB harde schijf, 20 GB vrije schijfruimte Aanbevolen: 480 GB SSD, 200 GB vrije schijfruimte met lokale database
Andere schijf	Aanbevolen dvd-rw
Netwerk (voor netwerk-systemen)	Minimale TCP/IP-snelheid: 100 Mbit/s Aanbevolen TCP/IP-snelheid: 1000 Mbit/s Wifi: Minimaal 50 Mbit/s, aanbevolen > 300 Mbit/s Aanbevolen servertoegangstijd < 35 ms Minimale servertoegangstijd < 80 ms
Controleer	
Schermsresolutie	Minimale resolutie 1280 x 900, breedbeeld- of normaal scherm Aanbevolen breedbeeldresolutie: 1920 x 1080 3440 x 1440 voor 21:9 dual-monitoropstellingen
Scherm	24/32-bits kleur



SentrySuite™-software op Vyntus™ TROLLEY 3.b

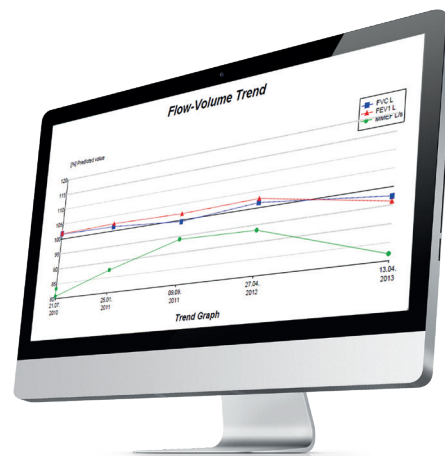

Monitor met een aanbevolen schermresolutie van 1920 x 1080

Server-/backend-systeemvereisten

Computer

Processor

Fysieke of virtuele server
 Initieel: 4 cores voor maximaal 40 systemen
 2 extra cores per 20 extra actieve systemen

RAM

< 100.000 patiënten: Minimaal 16 GB
 > 100.000 patiënten: Minimaal 32 GB

Harde schijf

Prestatiegerichte RAID-configuratie of SSD
 < 100.000 patiënten: Minimaal 360 GB vrije schijfruimte
 > 100.000 patiënten: Minimaal 100 GB vrije schijfruimte vereist.
 + 200 GB per 100.000 patiënten; inclusief databasebackups: minimaal 360 GB vrije schijfruimte
 + 600 GB per 100.000 patiënten

Andere schijf

Aanbevolen dvd-rw

Netwerk

Minimale TCP/IP-snelheid: 100 Mbit/s
 Aanbevolen TCP/IP-snelheid: 1000 Mbit/s

OS

Windows Server 2022
 Windows Server 2019
 Windows Server 2016 SP1 of hoger
 Windows 10 Pro/Enterprise 64-bit (voor kleine systemen)
 Windows 11 Pro/Enterprise (voor kleine systemen)

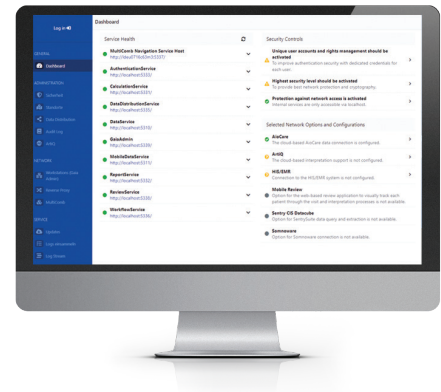

Beheerdersdashboard

SentrySuite™ Mobile beoordeling klantsystemen

Webbrowser

Chrome™ Browser 88 en hoger (aanbevolen)
 Mozilla Firefox 85 en hoger (aanbevolen)
 Microsoft Edge 88 en hoger
 Apple Safari® 13 en hoger





 Jaeger Medical GmbH
Leibnizstrasse 7
97204 Hoechberg
Duitsland



Voor wereldwijd gebruik.

© 2025 Jaeger Medical GmbH. Alle rechten voorbehouden. Jaeger, het Jaeger Medical-logo en alle andere handelsmerken of geregistreerde handelsmerken zijn eigendom van Jaeger Medical GmbH of een van haar dochterondernemingen. De medische apparatuur van Jaeger is van klasse I en IIa in overeenstemming met de Richtlijn betreffende medische hulpmiddelen 93/42/EEG of de Verordening EU 2017/745 betreffende medische hulpmiddelen, zoals aangegeven op de conformiteitsverklaring. Raadpleeg de volledige gebruiksaanwijzing die bij de apparaten wordt meegeleverd of volg de instructies op het productetiket. JAE-GBL-2500084 | 1.0